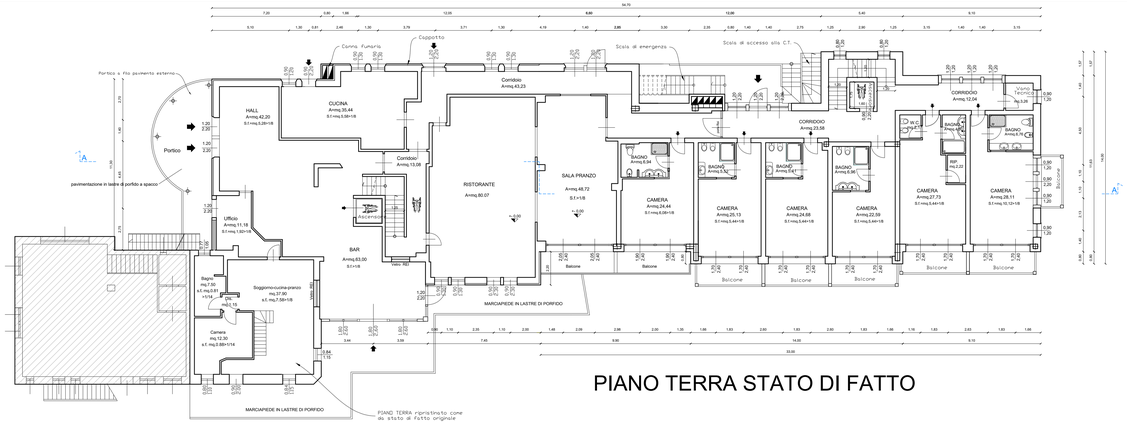

PIANO TERRA STATO DI FATTO

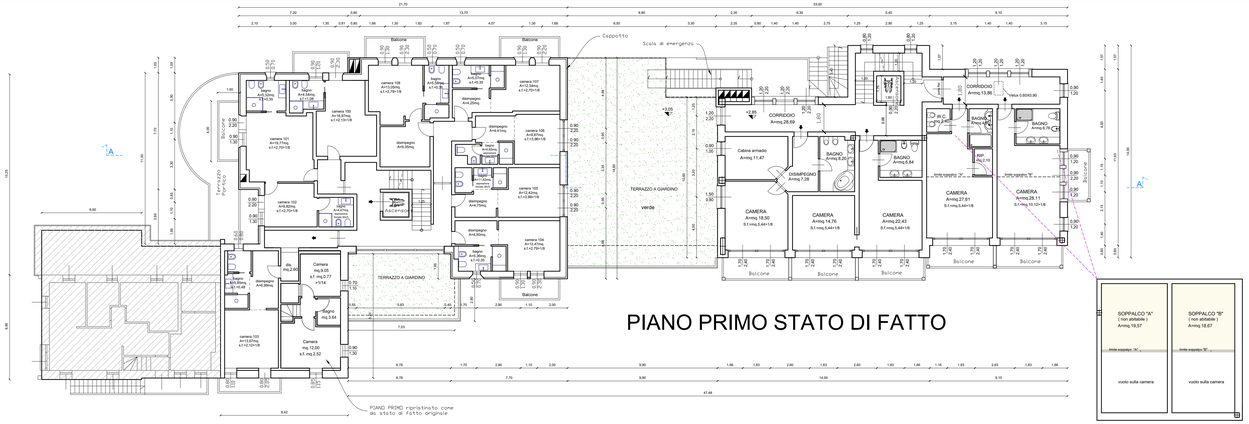

PIANO PRIMO STATO DI FATTO

SOPPALCO "A" (non abitabile) Amq.19,57 — linea soppalco "A" — vuoto sulla camera

SOPPALCO "B" (non abitabile) Amq.18,67 — linea soppalco "B" — vuoto sulla camera

AREE SOPPALCATE

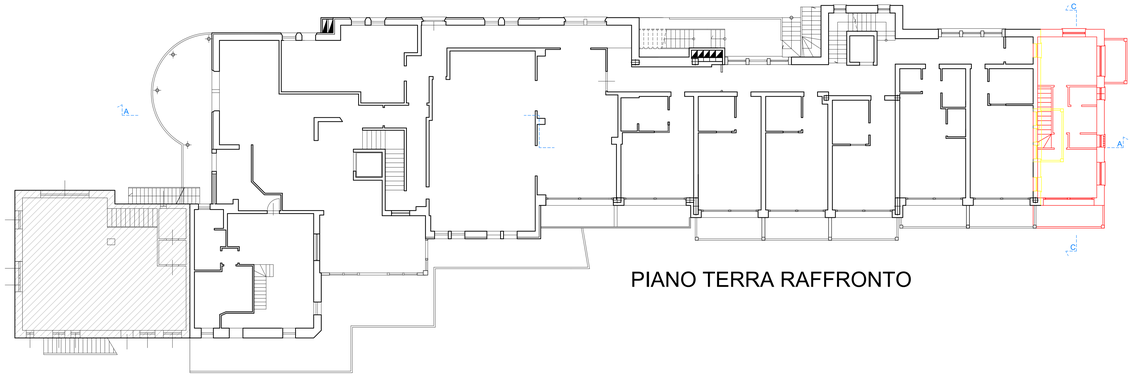

PIANO TERRA RAFFRONTO

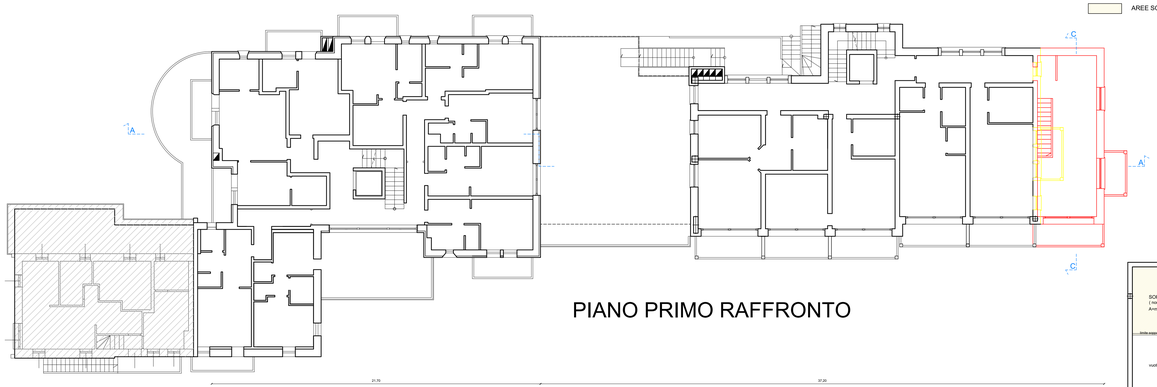

PIANO PRIMO RAFFRONTO

SOPPALCO "A" (non abitabile) Amq.19,57 — linea soppalco "A" — vuoto sulla camera

SOPPALCO "B" (non abitabile) Amq.18,67 — linea soppalco "B" — vuoto sulla camera

AREE SOPPALCATE

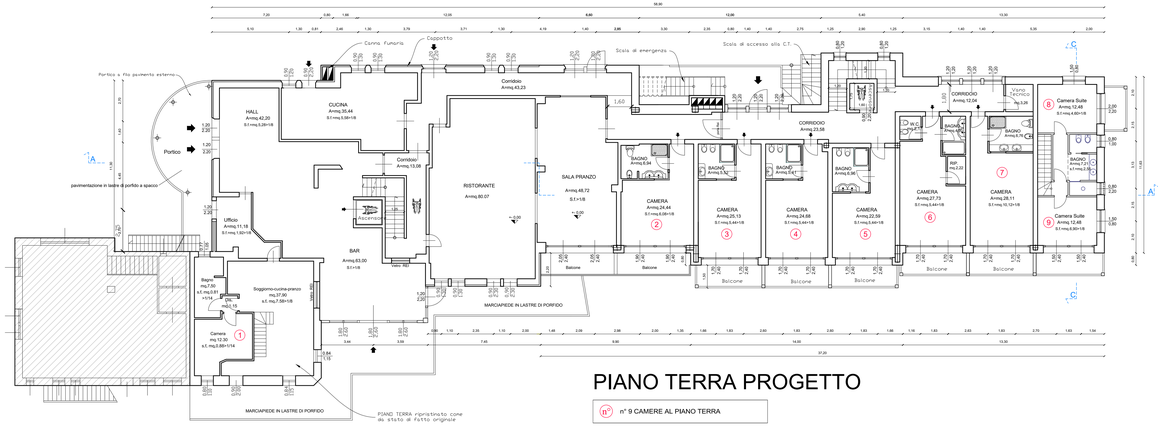

PIANO TERRA PROGETTO

n° 9 CAMERE AL PIANO TERRA

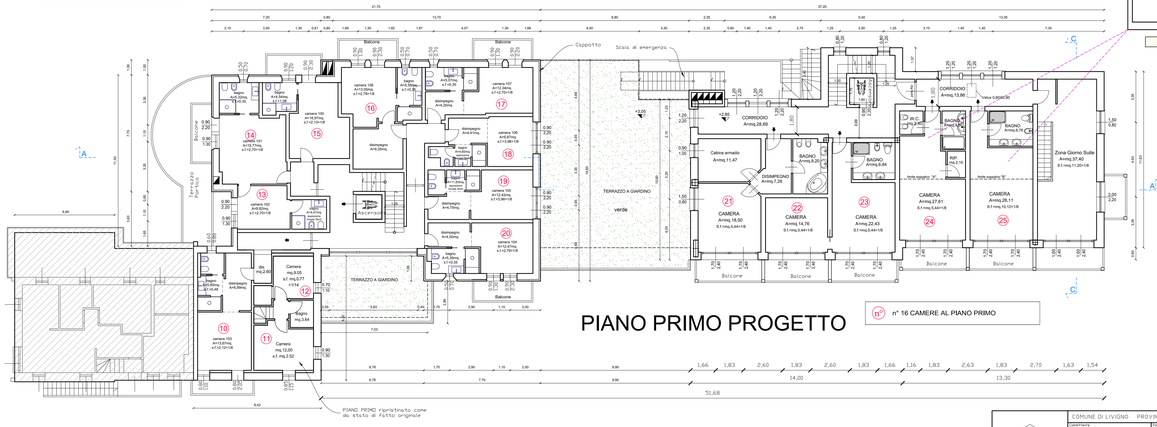

PIANO PRIMO PROGETTO

n° 16 CAMERE AL PIANO PRIMO

DIMOSTRAZIONE POSTI AUTO NECESSARI IN BASE AL NUMERO DI CAMERE :

CAMERE IN PROGETTO :
- Piano Terra n°9 camere
- Piano Primo n°16 camere
- Piano Secondo n°11 camere
- Piano Mansarda n°4 camere

TOTALE CAMERE IN PROGETTO : 40

Vengono messi a disposizione n°11 posti auto nei garage interrati esistenti, n°11 posti auto nel nuovo garage interrato in progetto e n°18 posti auto nel piazzale esterno di proprietà per un totale di n°40 posti auto

VERIFICA :
40 posti auto > 40 posti auto

V E D I t a v . 1 - 2 - 4 -

DEMOLIZIONE

COSTRUZIONE

studio silvestri
Dott. Arch. Massimo Silvestri
Via Freta n°57/1-A 23823 Livigno (SO)
Tel. 0342.996.070
e-mail : silvestrigmf1uomo@tiale-silvestri.net

COMUNE DI LIVIGNO PROVINCIA DI SONDRIO

committente: Sig.ra Zivi Emanuela Domenica	foglio: 30	876-1585 1586	DATA: OTTOBRE 2024

Realizzazione nuovo ampliamento ai piani terra e primo sul lato est in base alla delibera di C.C. n°17 del 28/04/2023 ad uso Suite e realizzazione di un nuovo garage interrato sull'area inserita nell'accorpamento del P.G.T. in zona VPA, il tutto riferito alla struttura ad uso turistico-ricettivo denominata "Hotel Francesco" alla in via Oxiteta a Livigno (SO).

STATO DI FATTO - RAFFRONTO - PROGETTO

disegno: PIANTE

SCALA: 1:100	DISEGNO N° 4	Stefano
		FEBBRAIO 2025

TUTTI I DIRITTI DI AUTORE SONO RISERVATI