

SCHEMA SEZIONI  
Scala 1:200

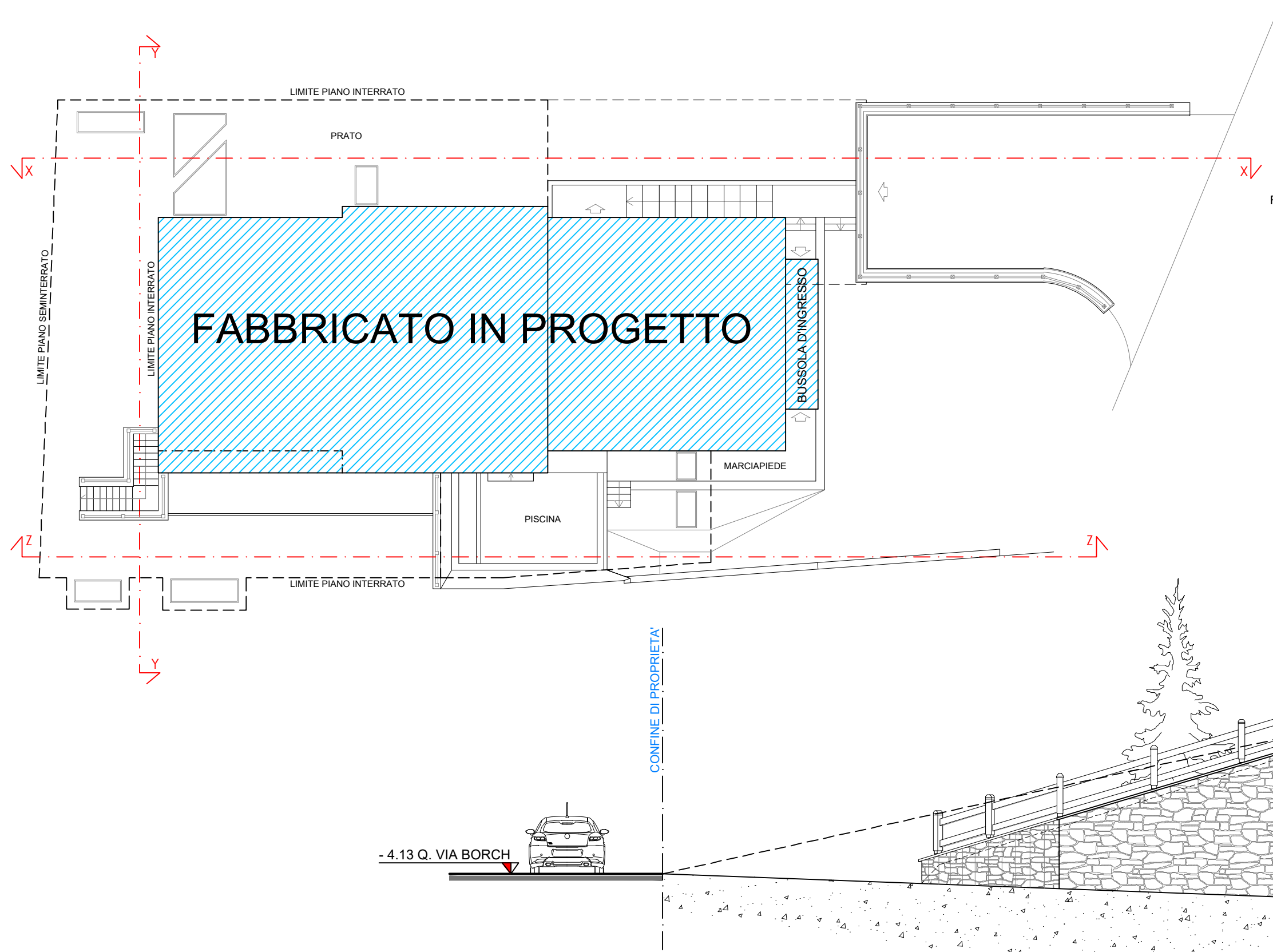

PROSPETTO NORD  
SEZIONE X-X

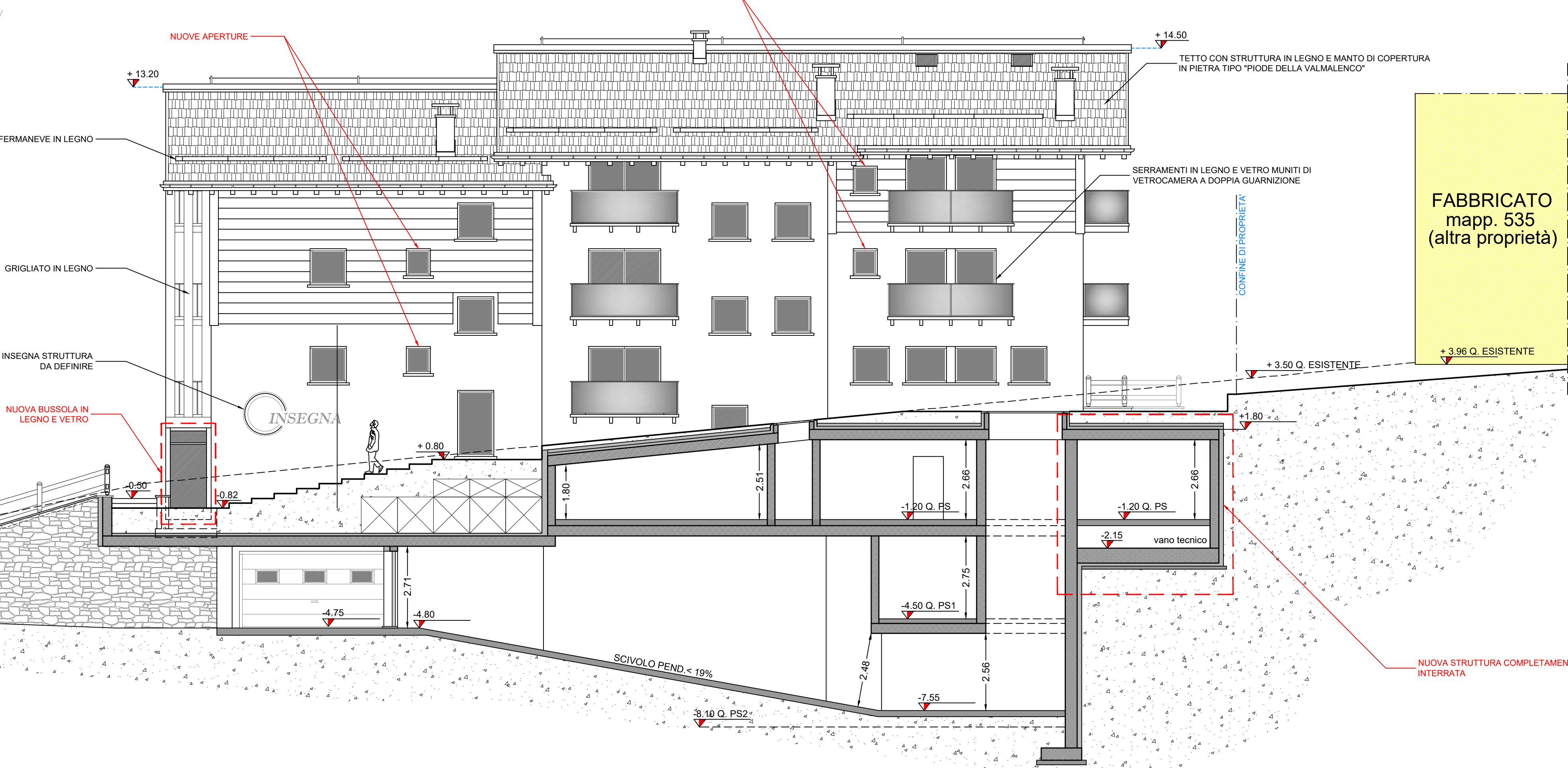

PROSPETTO OVEST  
SEZIONE Y-Y

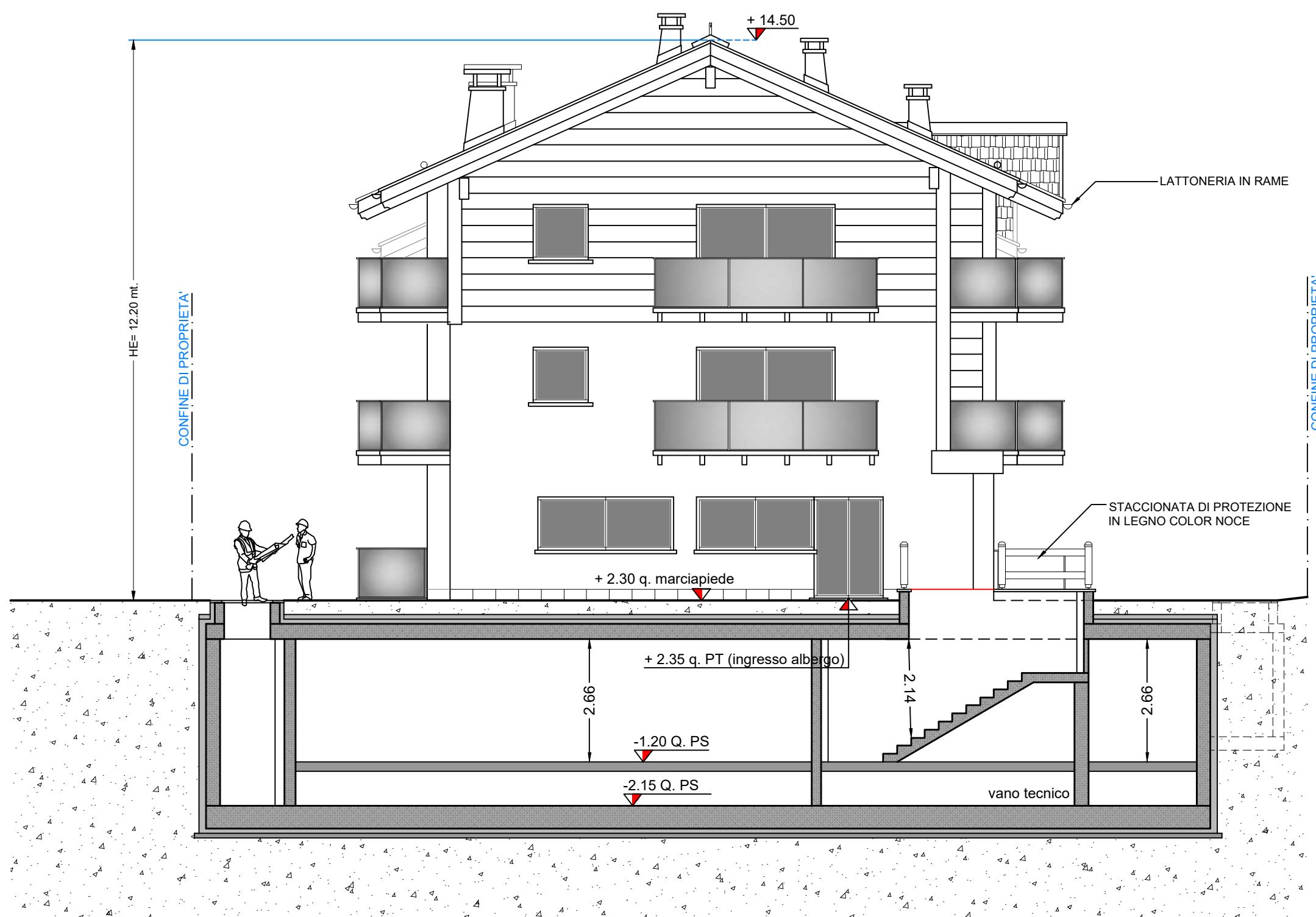

PROSPETTO EST

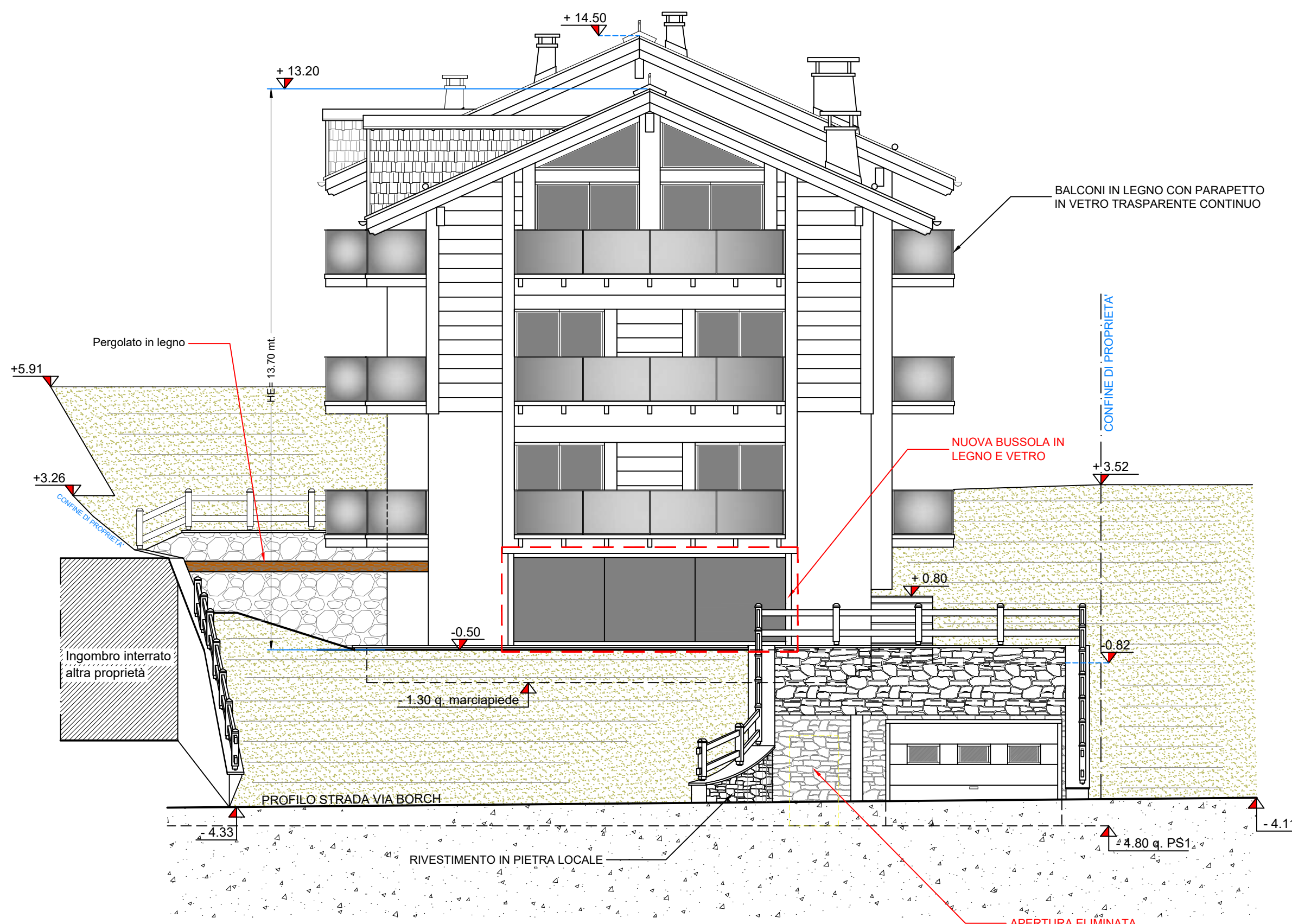

PROSPETTO SUD  
SEZIONE Z-Z

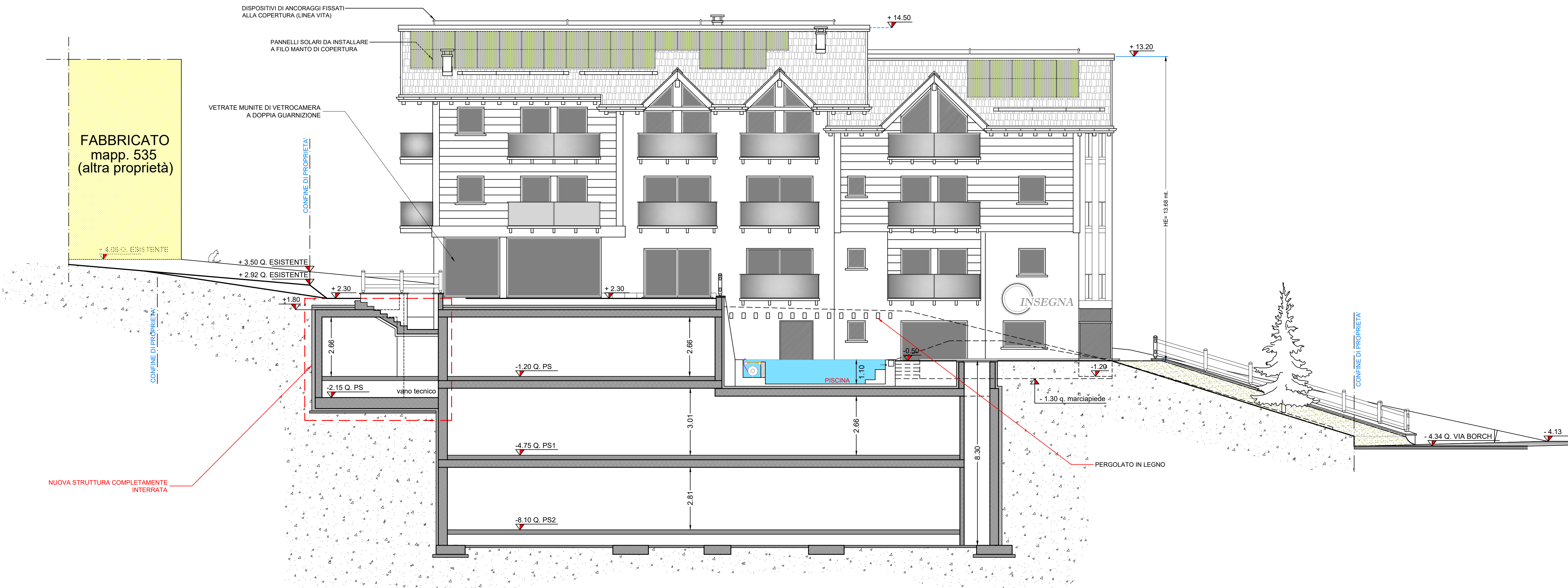



STUDIO ASSOCIATO

D.M.P.

Via Dalia Gesa n.661 - 23041- Livigno (SO)  
tel./fax : (0342) 997561  
e-mail : info@studio.dmp.eu  
c.i. 92017290146

Geometra MOTTINI DAVIDE c.i. NTT DVD 65721 E621U Collegio Geometri Prov. di Sondrio n.1043  
Geometra PINI MASSIMO c.i. PNI MSM 72A18 E201R Collegio Geometri Prov. di Sondrio n.1158

Comune: LIVIGNO Provincia: SONDRIO

Località/Via : SAROCH

Identificazione catastale :  
Foglio n. Mapp. n. 1641-1626-1627-1860-1923

Progetto : PRIMA VARIANTE IN CORSO D'OPERA  
LIEVI MODIFICHE ARCHITETTONICHE E  
INTERNE AI PIANI CON REALIZZAZIONE  
DI NUOVI VANI ACCESSORI INTERRATI  
E BUSSOLA D'INGRESSO

Oggetto : PROSPETTI NORD-OVEST-SUD-EST  
SEZIONI X-X - Y-Y - Z-Z  
PROGETTO

Committente : SNOW CRYSTAL S.R.L.

Tavola:  
**3**

Scala :  
1:100 - 1:200  
Data :  
LUGLIO 2025  
File :  
2025/Guana sorelle/Nuovo albergo Saroch  
Aggiornamenti :  
Data :  
Data :

DSGN: G.V. CNTL:  
Il tecnico

Questo disegno è di proprietà dello Studio Associato D.M.P. - Non può essere riprodotto né divulgato senza la nostra autorizzazione.