

SEZIONE TRASVERSALE A/A'

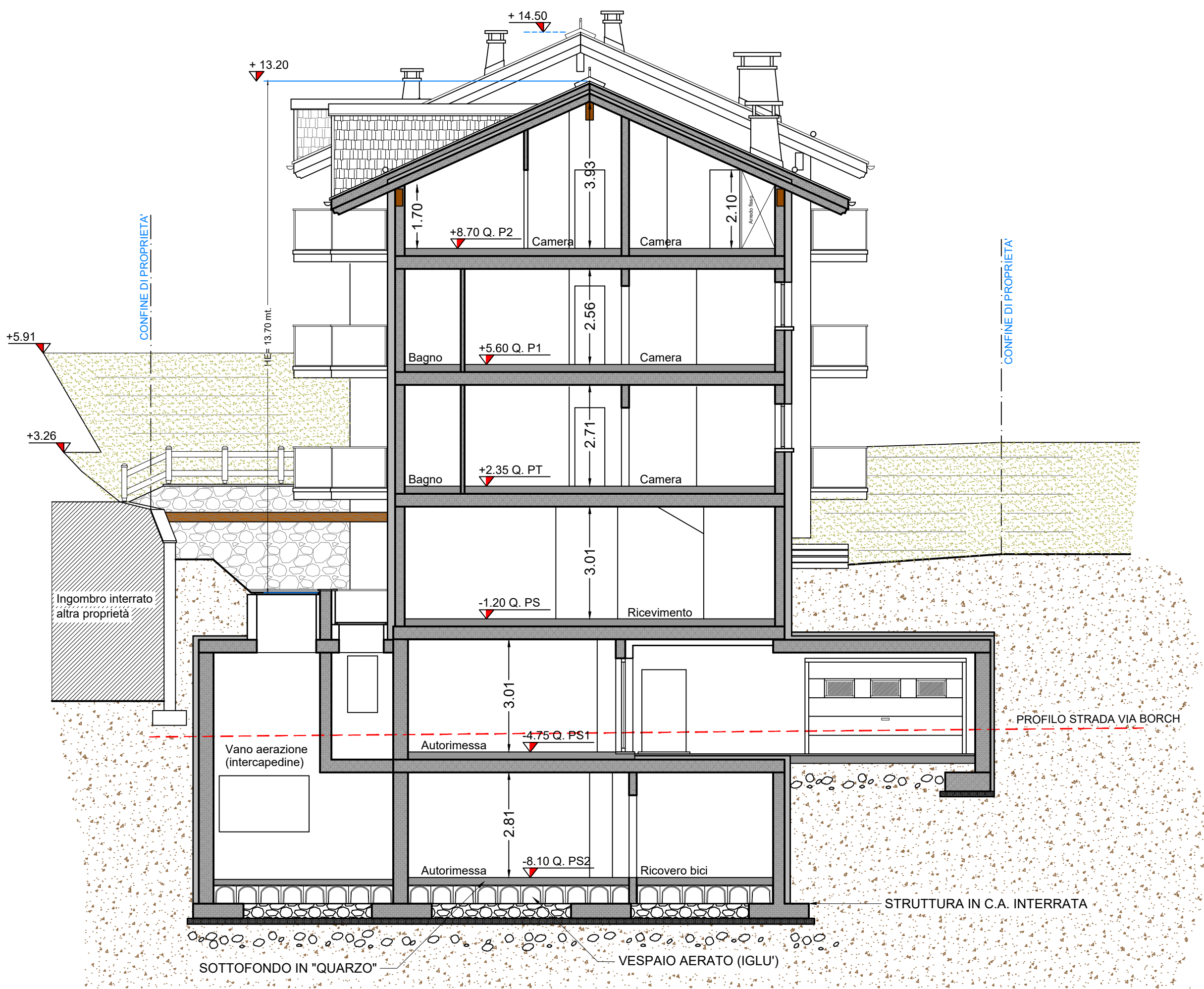

SEZIONE TRASVERSALE C/C'

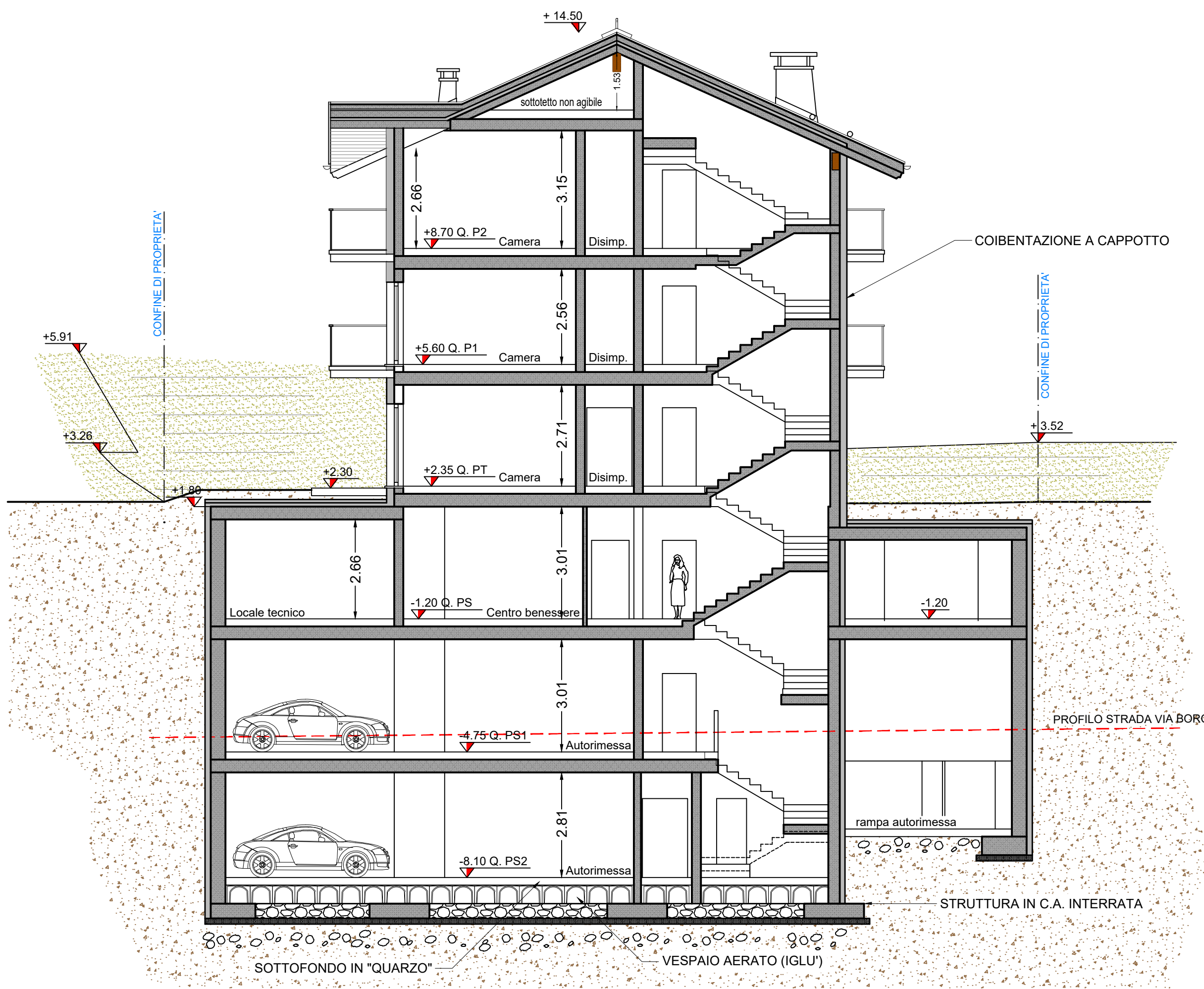

SEZIONE TRASVERSALE D/D'

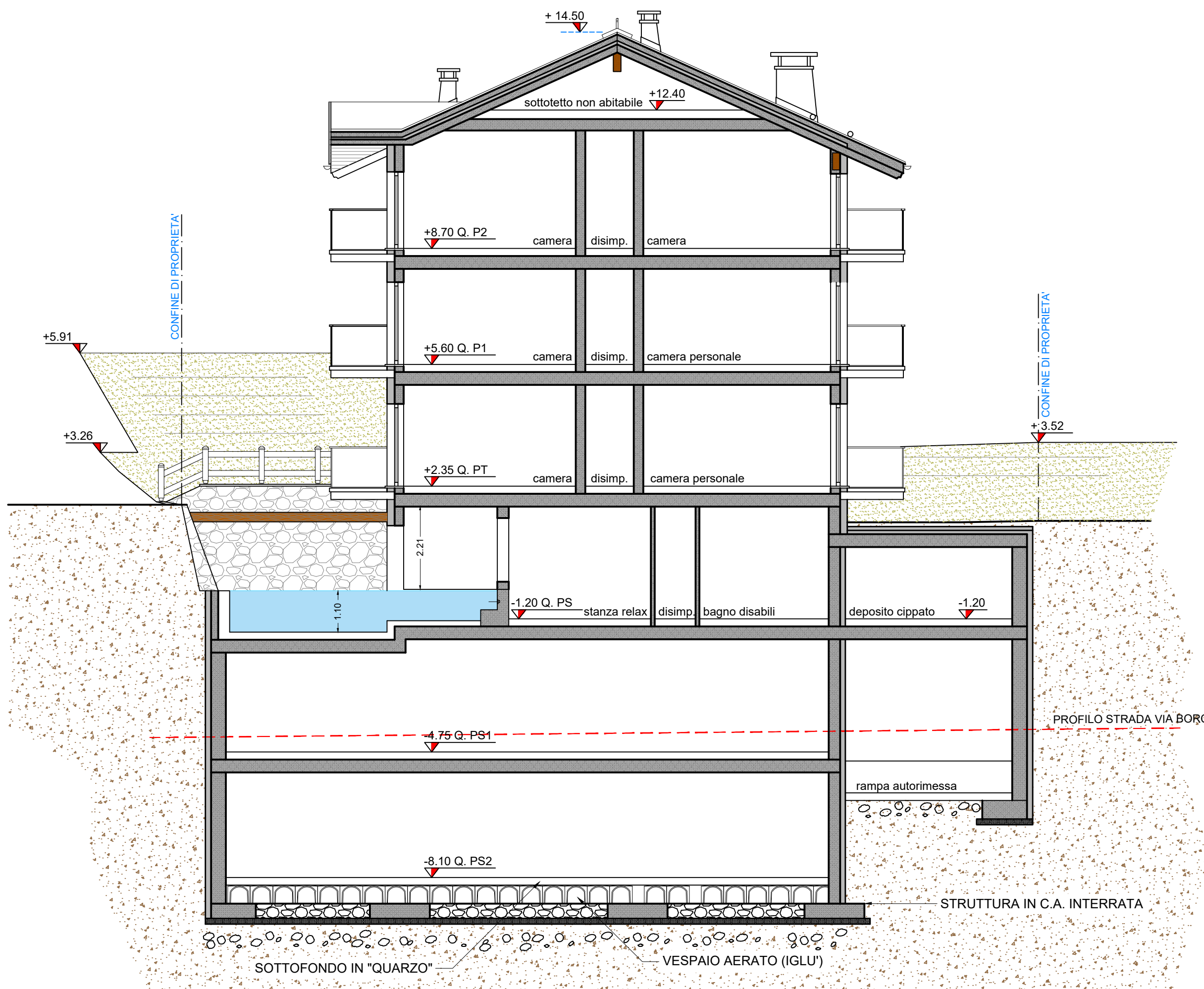

SEZIONE LONGITUDINALE B/B'

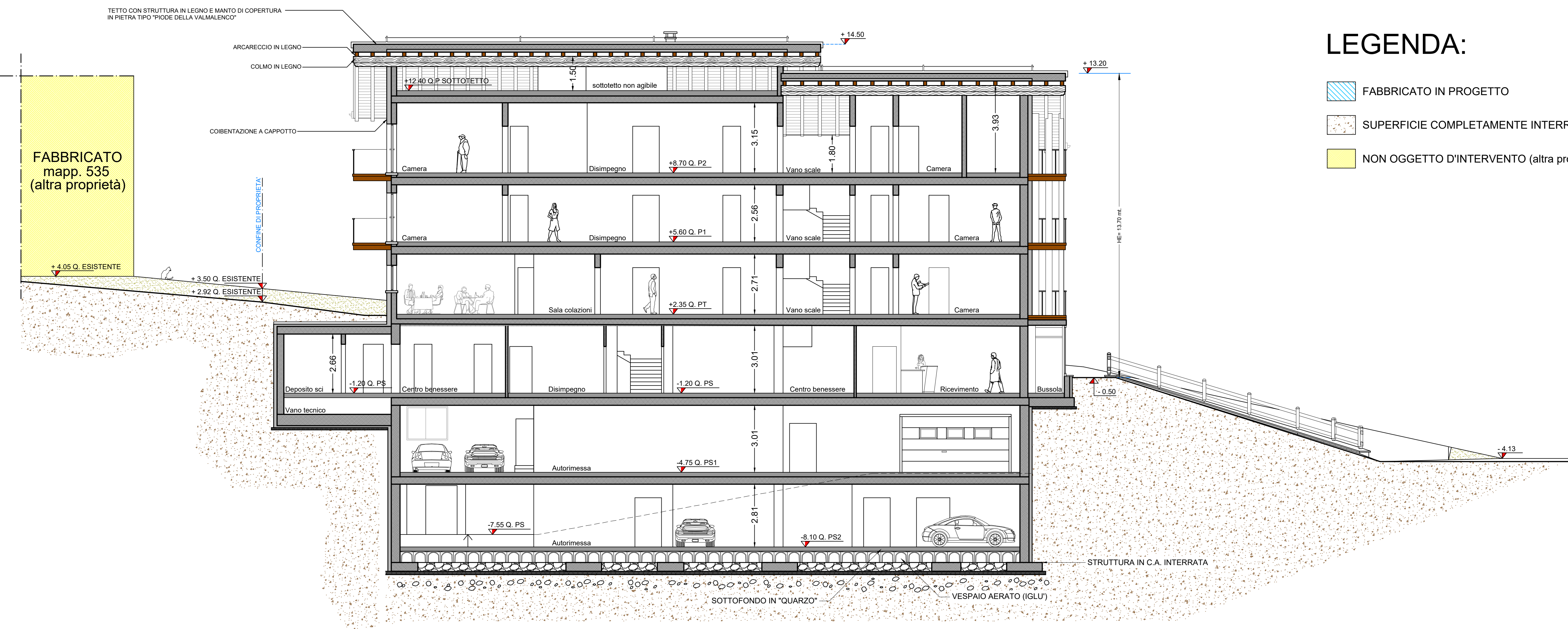

LEGENDA:

- FABBRICATO IN PROGETTO
- SUPERFICIE COMPLETAMENTE INTERRATA
- NON OGGETTO D'INTERVENTO (altra proprietà)

SCHEMA SEZIONI
SCALA 1:200

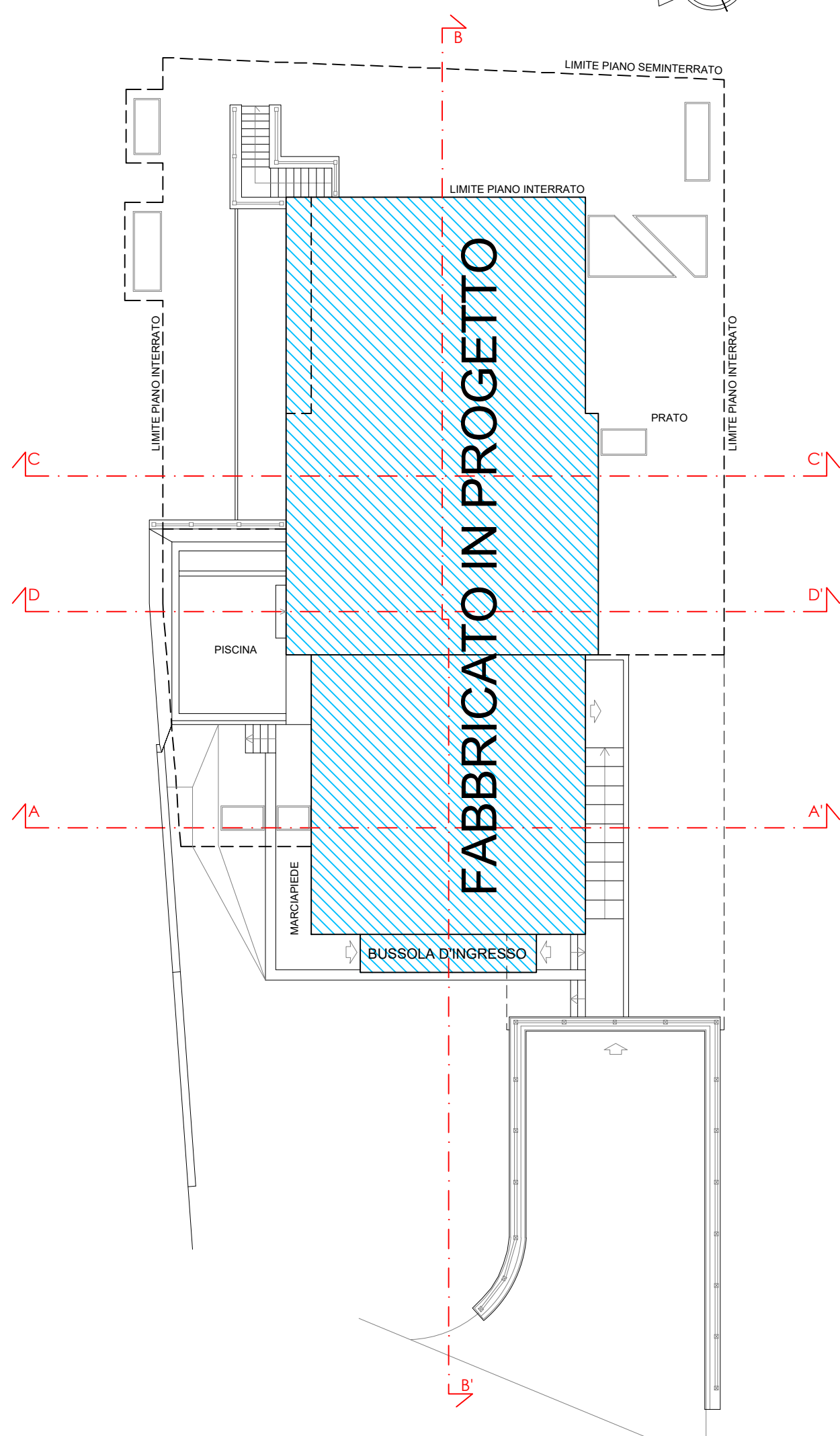

**STUDIO ASSOCIATO
D.M.P.**

Via Dala Gosa n.661 - 23041 Livigno (SO)
tel/fax : (0342) 997561
e-mail : info@studiodmp.eu
c.l. 92017290146

Geometra **MOTTINI DAVIDE** c.l. MIT DVO 65721 562111 Collegio Geometri Prov. di Sondrio n.1043
Geometra **PINI MASSIMO** c.l. PNI MSM 72418 E2019 Collegio Geometri Prov. di Sondrio n.1158

Comune: **LIVIGNO** Provincia: **SONDRIO**

Località/Via : **SAROC**

Identificazione catastale :
Foglio n.40 Mapp. n. 1641-1626-1627-1860-1923

Progetto : **PRIMA VARIANTE IN CORSO D'OPERA
LIEVI MODIFICHE ARCHITETTONICHE E
INTERNE AI PIANI CON REALIZZAZIONE
DI NUOVI VANI ACCESSORI INTERRATI
E BUSSOLA D'INGRESSO**

Oggetto : **SEZIONI A/A' - B/B' - C/C'
PROGETTO**

Committente : **SNOW CRYSTAL S.R.L.**

Tavola:

4

Scala :
1:100 - 1:200

Data :
LUGLIO 2025

File :
2025/Guana sorelle/Nuovo albergo Saroch

Aggiornamenti :
Data :
SETTEMBRE 2025

Data :

DSGN: G.V. CNTL:

Il tecnico

Questo disegno è di proprietà dello Studio Associato D.M.P. Non può essere riprodotto né divulgato senza la nostra autorizzazione.