

PIANTA PIANO SECONDO INTERRATO (Q. -8.10 P.F.)

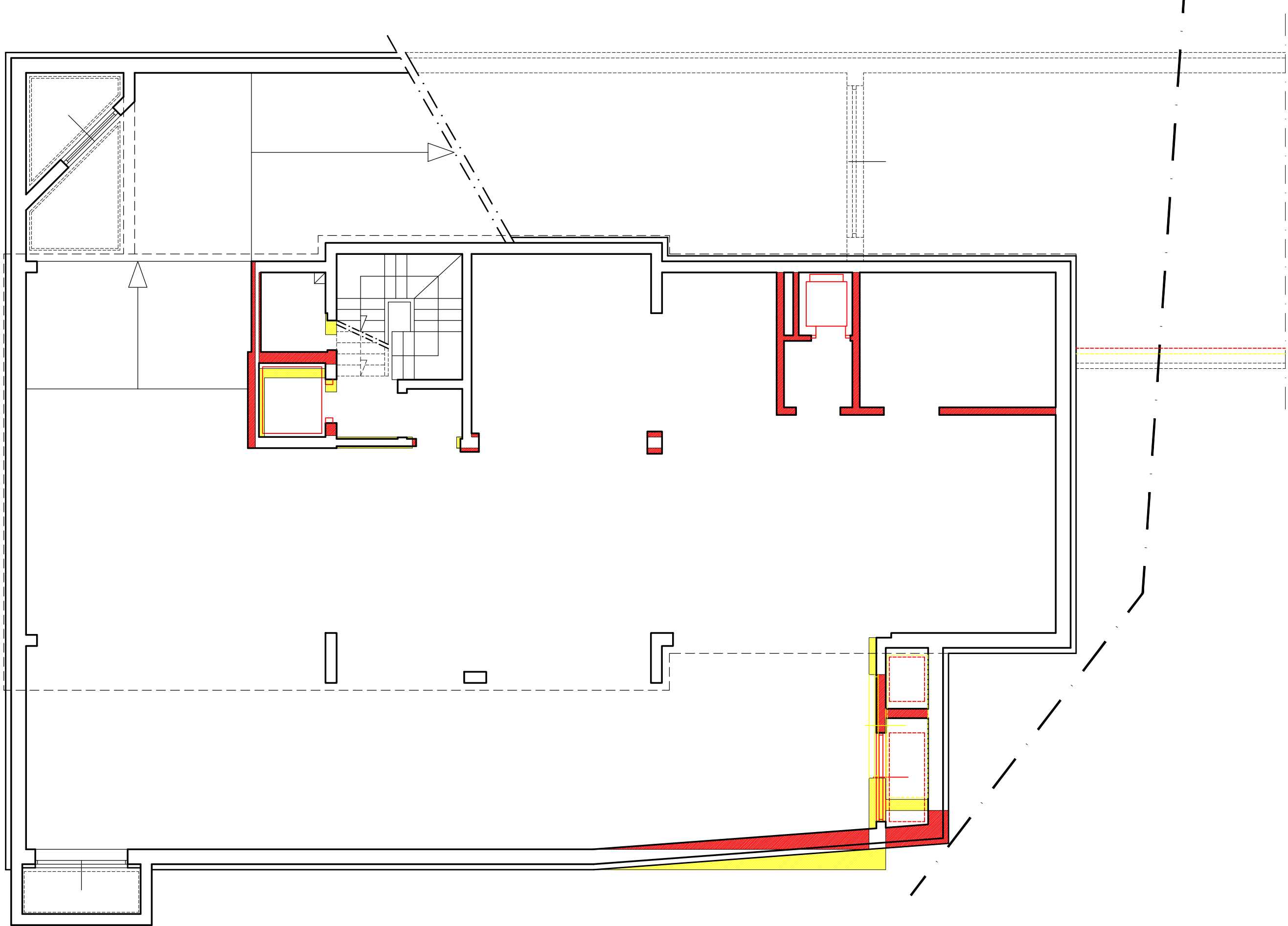

PIANTA PIANO PRIMO INTERRATO (Q. -4.80 P.F.)

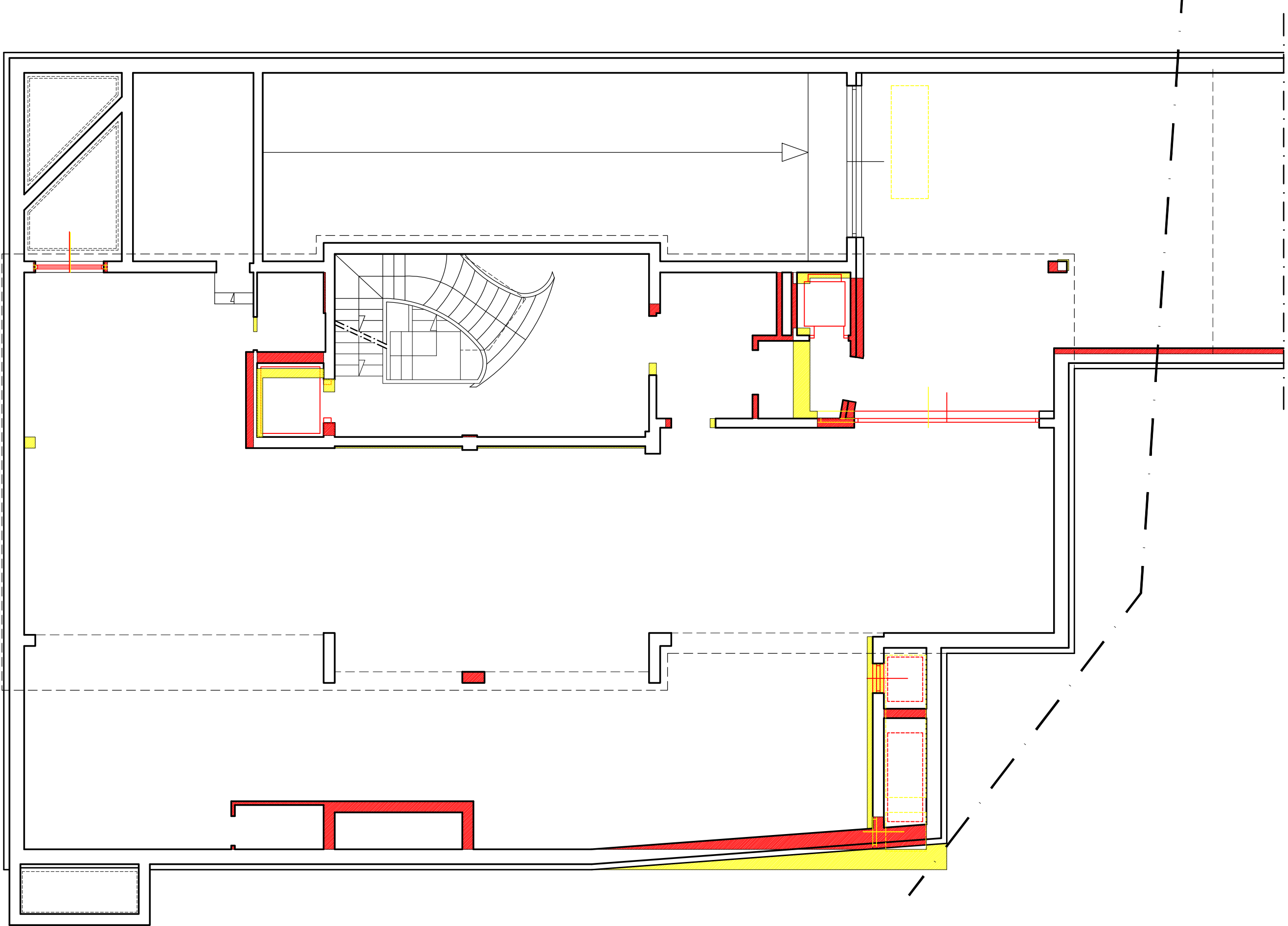

PIANTA PIANO SEMINTERRATO (Q. -1.20 P.F.)

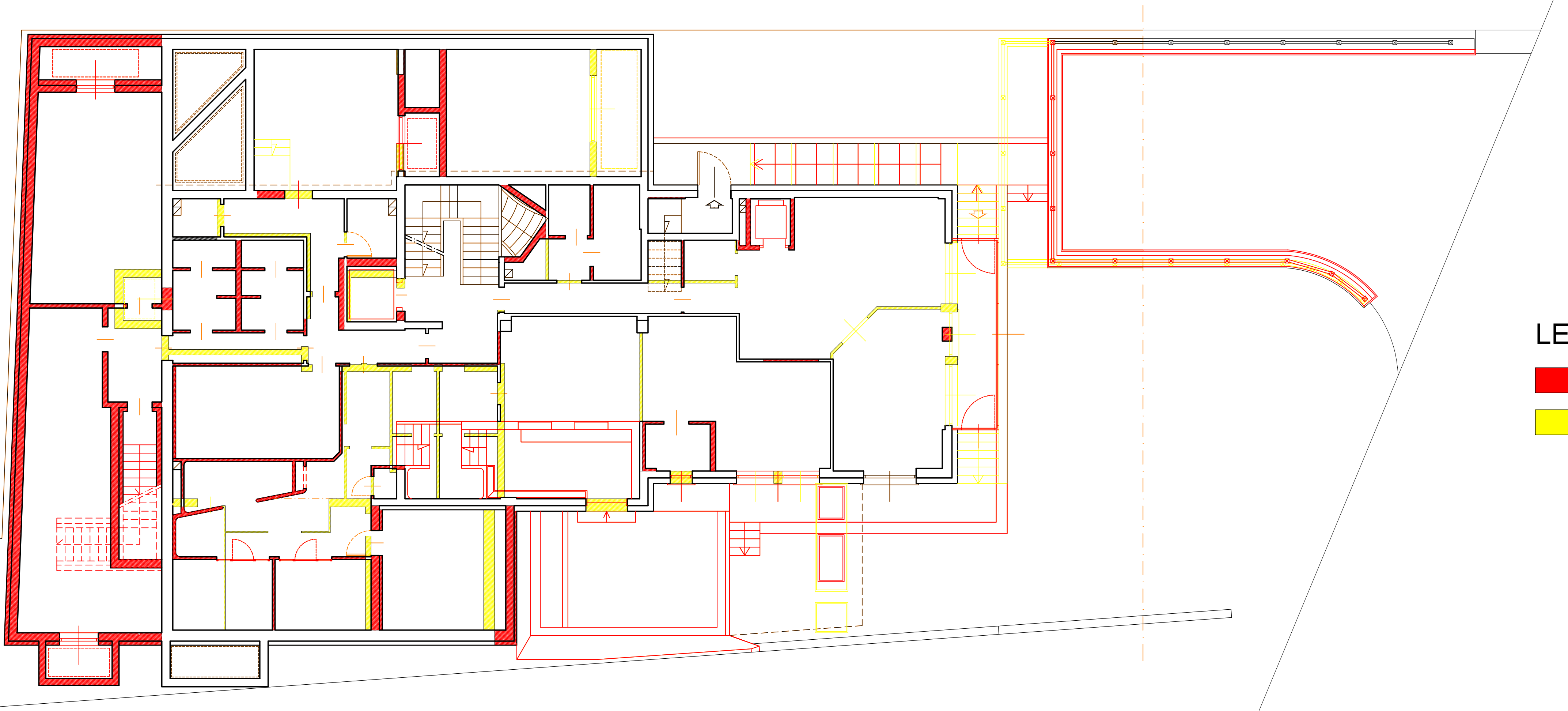

- LEGENDA:
- OPERE DA COSTRUIRE
  - OPERE DA DEMOLIRE



STUDIO ASSOCIATO  
**D.M.P.**

Via Dala Gessa n.661 -23041- Livigno (SO)  
tel./fax : (0342) 997561  
e-mail : info@studiodmp.eu  
c.f. 92017290149

Geometra MOTTINI DAVIDE c.f. MTT DVD 65721 E521U Collegio Geometri Prov. di Sondrio n.1043  
Geometra PINI MASSIMO c.f. PINI MSM 72418 E200R Collegio Geometri Prov. di Sondrio n.1158

Comune: LIVIGNO Provincia: SONDRIO

Località/Via : SAROCH

Identificazione catastale :  
Foglio n.40 Mapp. n. 1641-1626-1627-1860-1923

Progetto : **PRIMA VARIANTE IN CORSO D'OPERA**  
LIEVI MODIFICHE ARCHITETTONICHE E  
INTERNE AI PIANI CON REALIZZAZIONE  
DI NUOVI VANI ACCESSORI INTERRATI  
E BUSSOLA D'INGRESSO

Oggetto : PIANTE PS2 - PS1 - PS  
**COMPARATIVA**

Committente : SNOW CRYSTAL S.R.L.

Tavola:

**6**

a

Scala :  
**1:100**

Data :  
**LUGLIO 2025**

File :  
2025/Guana sorelle/Nuovo albergo Saroch

Aggiornamenti :

Data :

Data :

DSGN: CNTL:

Il tecnico

Questo disegno è di proprietà dello Studio Associato D.M.P. Non può essere riprodotto né divulgato senza la nostra autorizzazione.