

SEZIONE TRASVERSALE C/C'

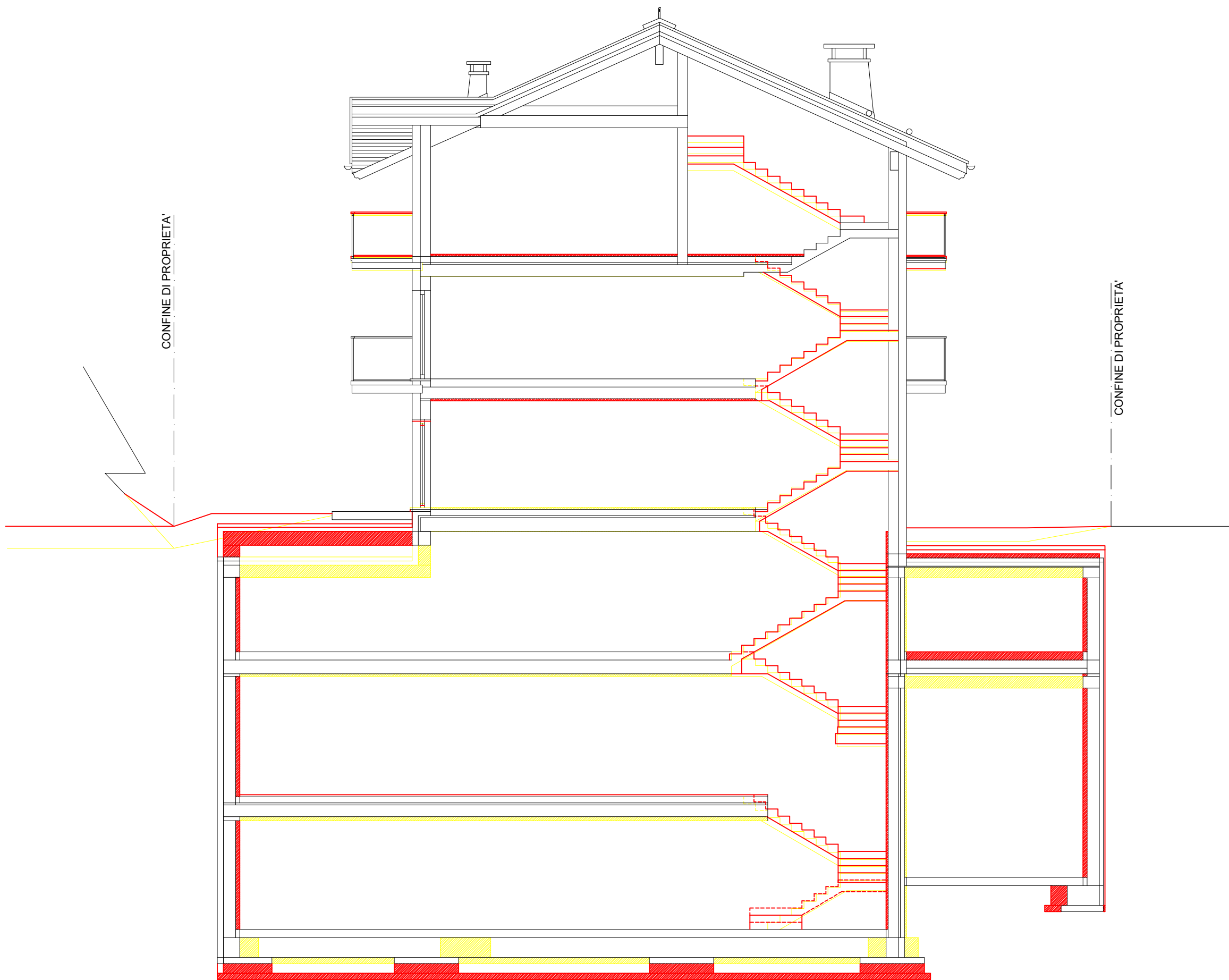

SCHEMA SEZIONI
SCALA 1:200

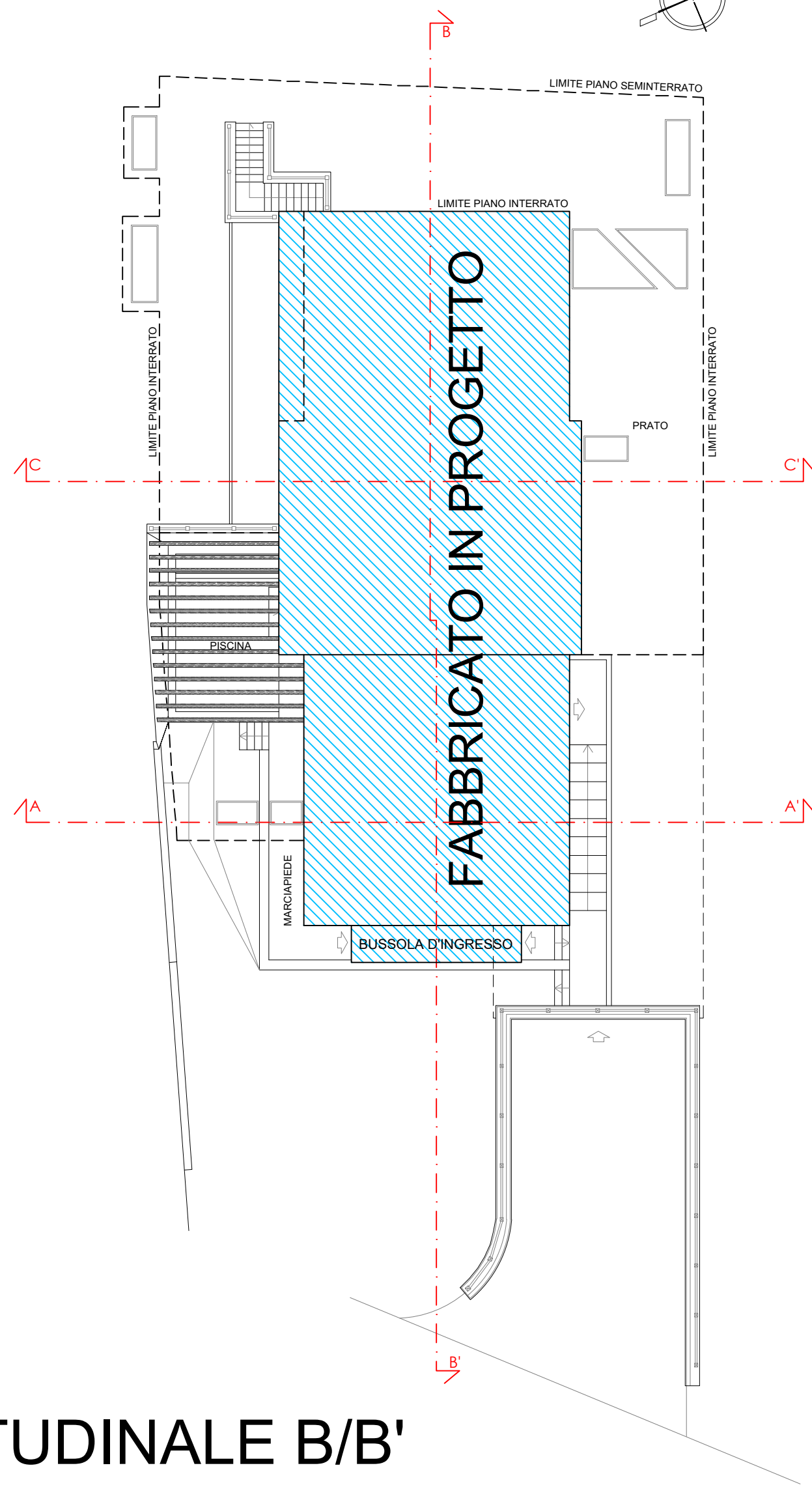

SEZIONE TRASVERSALE A/A'

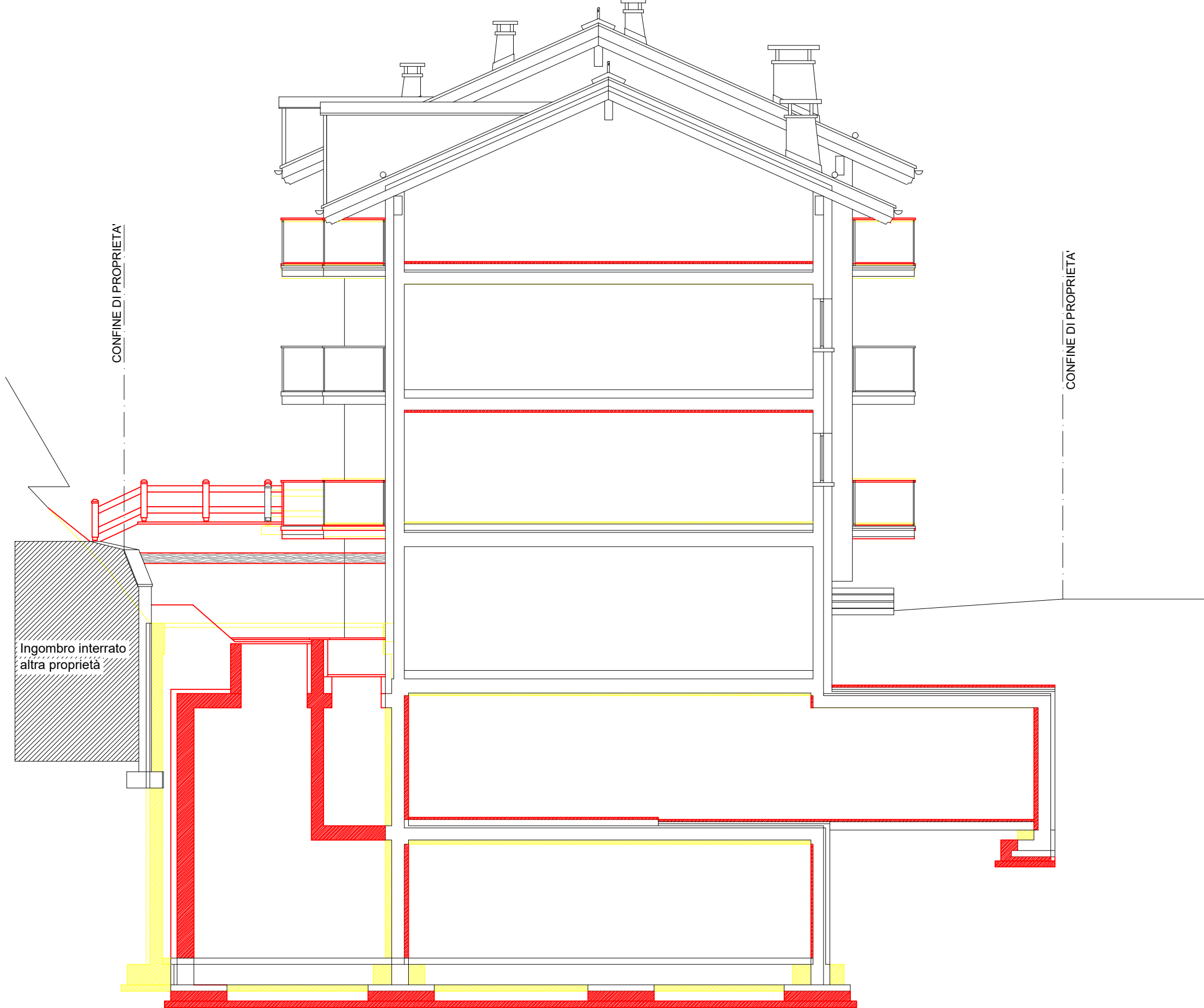

SEZIONE LONGITUDINALE B/B'

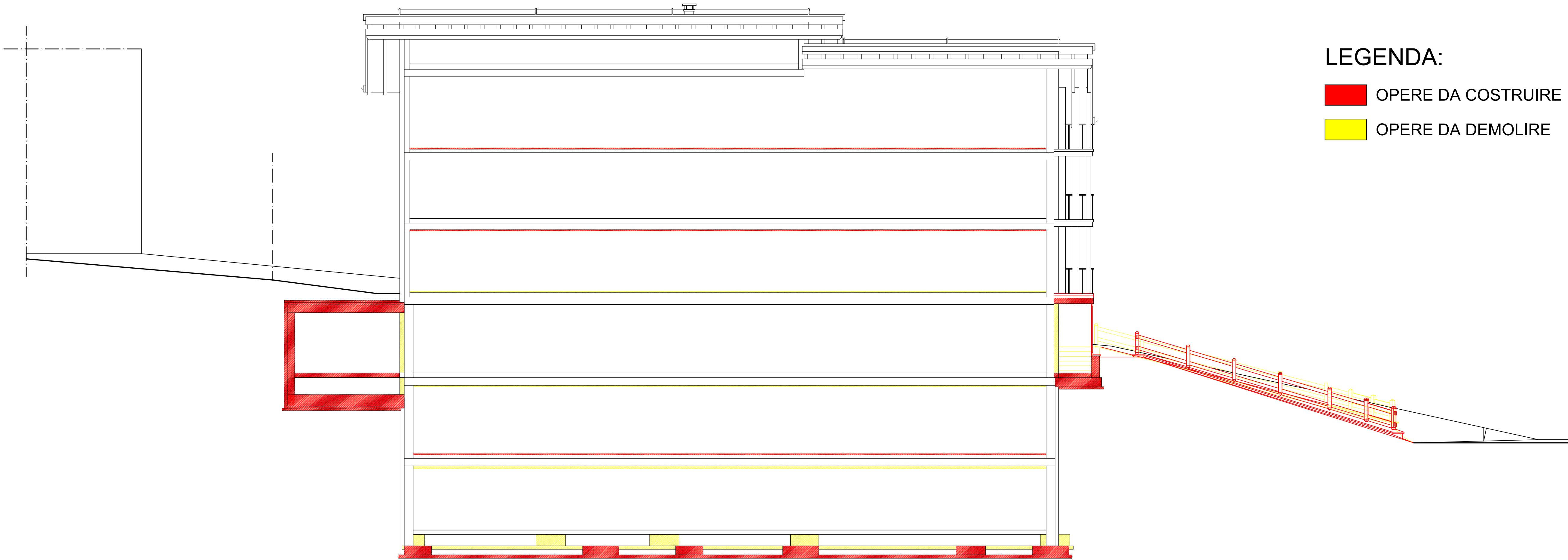

LEGENDA:

- OPERE DA COSTRUIRE
- OPERE DA DEMOLIRE



STUDIO ASSOCIATO
D.M.P.

Via Dala Gesa n.661 -23041- Livigno (SO)
tel./fax : (0342) 997561
e-mail : info@studiodmp.eu
c.f. 92017290146

Geometra MOTTINI DAVIDE c.f. MTT DVD 65721 E621U Collegio Geometri Prov. di Sondrio n.1043
Geometra PINI MASSIMO c.f. PINI MSM 72A18 E200R Collegio Geometri Prov. di Sondrio n.1158

Comune: LIVIGNO Provincia: SONDRIO

Località/Via : SAROCH

Identificazione catastale :
Foglio n.40 Mapp. n. 1641-1626-1627-1860-1923

Progetto : **PRIMA VARIANTE IN CORSO D'OPERA**
LIEVI MODIFICHE ARCHITETTONICHE E
INTERNE AI PIANI CON REALIZZAZIONE
DI NUOVI VANI ACCESSORI INTERRATI
E BUSSOLA D'INGRESSO

Oggetto : SEZIONI A/A' - B/B' - C/C'
COMPARATIVA

Committente : SNOW CRYSTAL S.R.L.

Tavola:
8

Scala :
1:100 - 1:200

Data :
LUGLIO 2025

Aggiornamento :
AGOSTO 2025

File :
2025/Guana sorelle/Nuovo albergo Saroch

Aggiornamenti :
Data :
SETTEMBRE 2025
Data :

DSGN: G.V. CNTL:

Il tecnico

Questo disegno è di proprietà dello Studio Associato D.M.P. Non può essere riprodotto né divulgato senza la nostra autorizzazione.